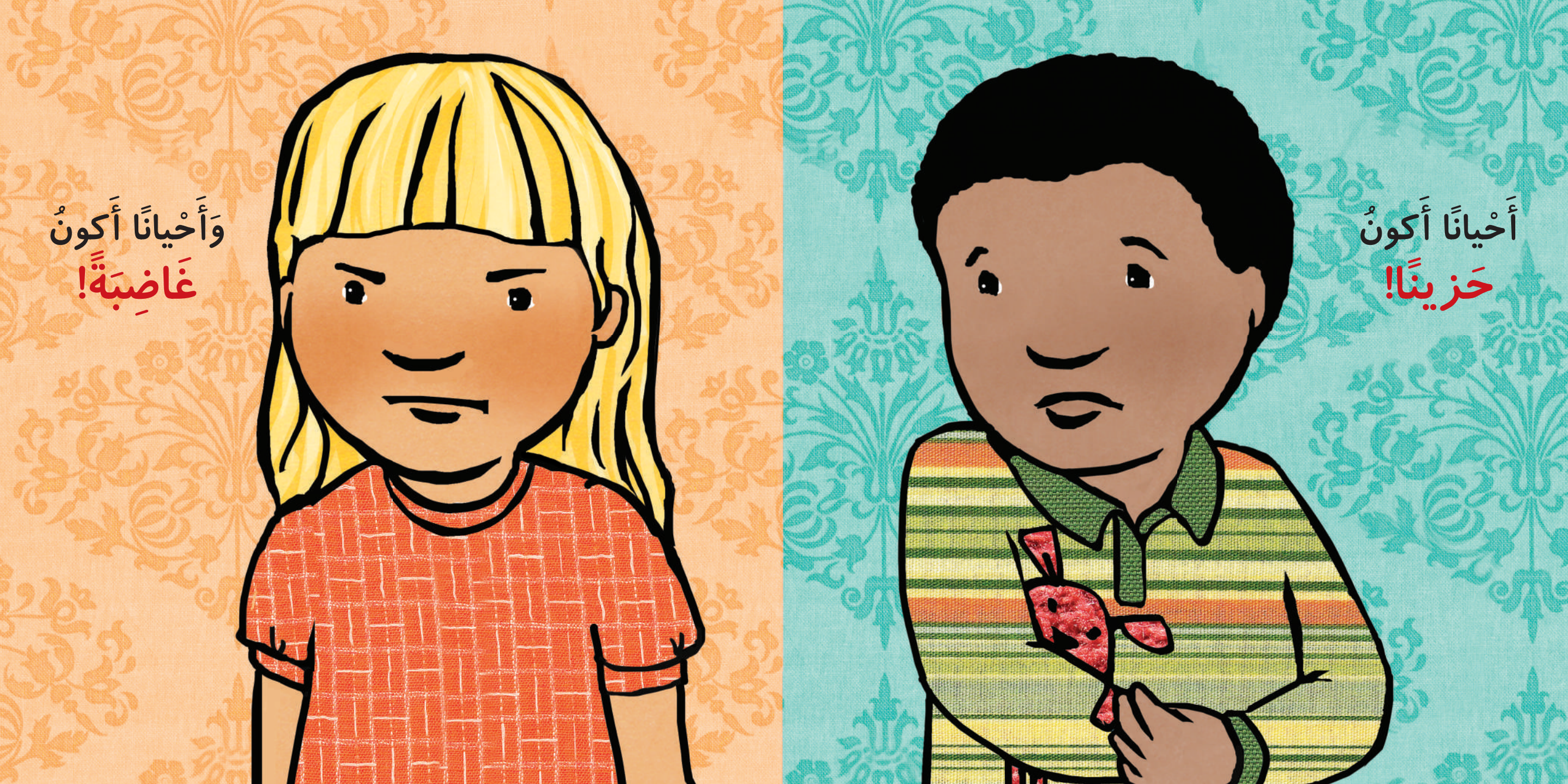
أَحْيانًا أَكونُ
حَزينًا!
وَأَحْيانًا أَكونُ
غَاضِبَةً!

أَحْيانًا أَبْدَأُ بِالصِّياحِ وَالصُّراخِ!
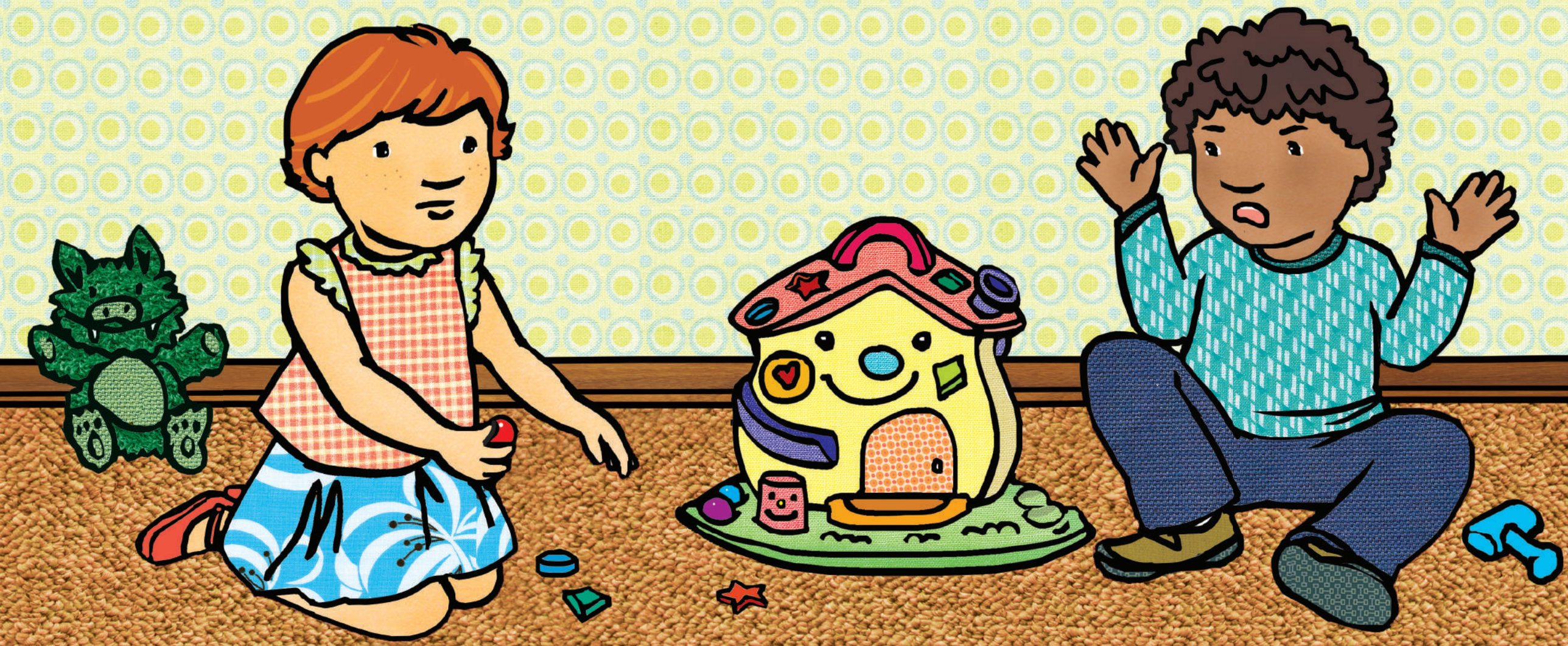
وَأَشْعُرُ بِالرَّغْبَةِ في التَّعْبيرِ عَنْ مَشاعِري!